あなたの周りの保土谷化学グループ

皆様の身近な生活シーンで、保土谷化学グループの技術を活かし製造した材料が、多くの製品に使用されています。
何気なく目にしている、あなたの周りの製品のいくつかをご紹介いたします。

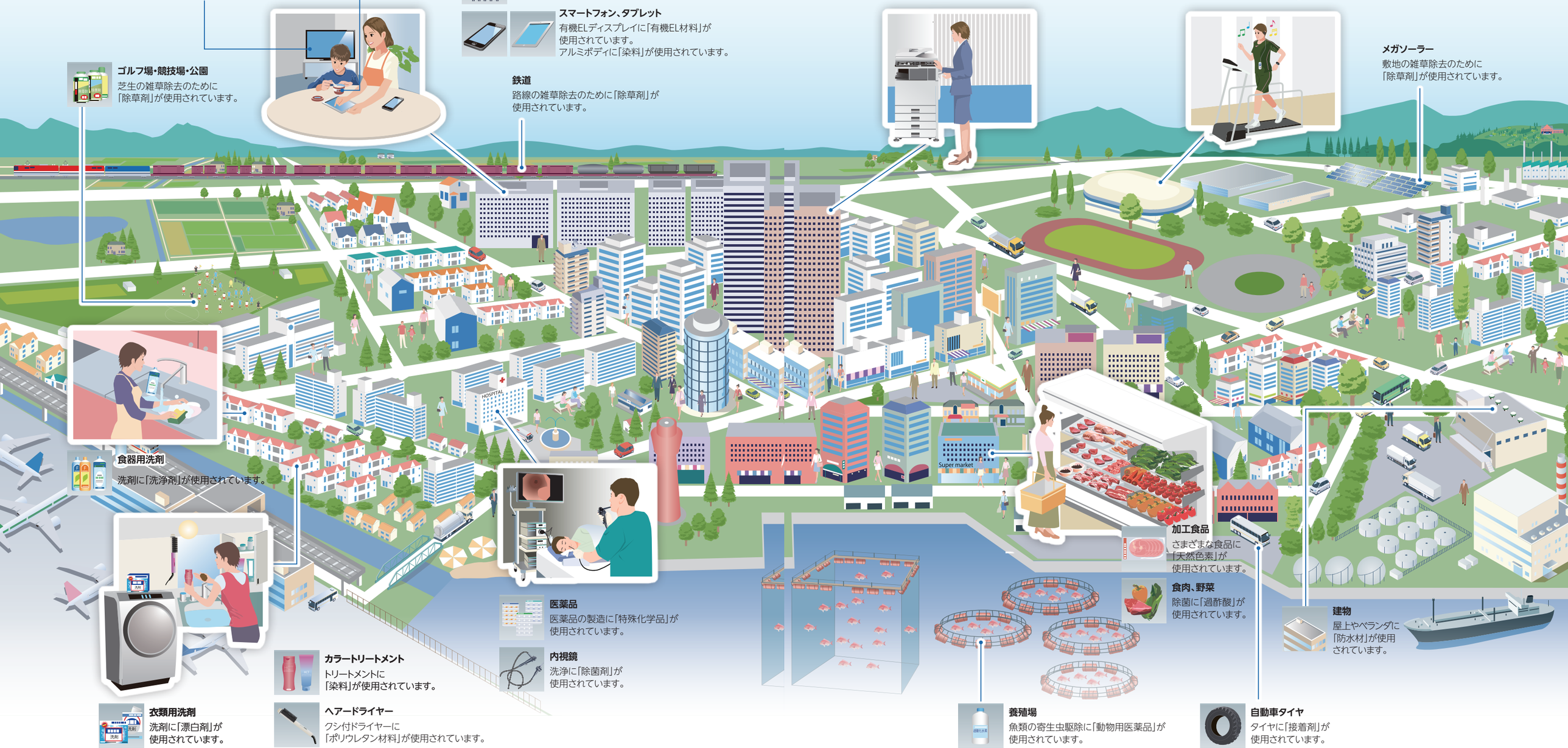

液晶テレビ
ディスプレイのカラーフィルターに「染料」が使用されています。

アイスクリーム
着色に「天然色素」が使用されています。

ボールペン
インクに「染料」が使用されています。

スマートフォン、タブレット
有機ELディスプレイに「有機EL材料」が使用されています。
アルミボディに「染料」が使用されています。

ゴルフ場・競技場・公園
芝生の雑草除去のために「除草剤」が使用されています。

鉄道
路線の雑草除去のために「除草剤」が使用されています。

食器用洗剤
洗剤に「洗浄剤」が使用されています。

医薬品
医薬品の製造に「特殊化学品」が使用されています。

内視鏡
洗浄に「除菌剤」が使用されています。

カラートリートメント
トリートメントに「染料」が使用されています。

ヘアードライヤー
クシ付ドライヤーに「ポリウレタン材料」が使用されています。

衣類用洗剤
洗剤に「漂白剤」が使用されています。

複写機、レーザープリンター
トナーの添加剤に「イメージング材料」が使用されています。

ストッキング
弾性繊維に「ポリウレタン材料」が使用されています。

セロハンテープ
はがれやすくするため、テープの背面部分に「剥離剤」が使用されています。

時計
腕時計の樹脂製ベルトに「ポリウレタン材料」が使用されています。

スポーツウェア
弾性繊維に「ポリウレタン材料」が使用されています。

オーディオプレーヤー
アルミボディに「染料」が使用されています。

ペットボトル
ボトルの洗浄に「除菌剤」が使用されています。

メガソーラー
敷地の雑草除去のために「除草剤」が使用されています。

加工食品
さまざまな食品に「天然色素」が使用されています。

食肉、野菜
除菌に「過酢酸」が使用されています。

建物
屋上やベランダに「防水材」が使用されています。

養殖場
魚類の寄生虫駆除に「動物用医薬品」が使用されています。

自動車タイヤ
タイヤに「接着剤」が使用されています。